

Folha Rural

Mala Direta Postal
Básica

9912328268/2013 DR/SPI
ASSOPEC

CORREIOS



Campanhas obrigatórias prorrogadas

Estado estende o prazo da vacinação contra Brucelose e da atualização de rebanhos

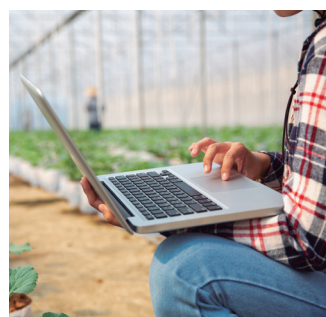

NF ELETRÔNICA

Confaz prorroga obrigatoriedade para 2025

Página 3



PRÓ-TRATOR

Governo estadual anuncia subsídio para compra de tratores

Página 6



Página 3



SERRAMAR
Laticínios
• DESDE 1944 •

LEITES SERRAMAR,

A ESCOLHA PERFEITA

PARA UMA VIDA SAUDÁVEL E CHEIA DE ENERGIA.



@serramarlaticiniosoficial
@serramaragro

facebook.com/serramarlaticiniosoficial/
facebook.com/serramaragro

serramar.coop.br/
serramaragro.com.br/

Editorial

As confusões na esfera governamental continuam acontecendo. A nota fiscal eletrônica, que era para ser obrigatória para alguns produtores a partir de primeiro de maio, agora foi postergada para o início do ano de 2025; pelo menos foi o que anunciaram.

Mas fazer o que, não é? A Associação até já tinha emitido algumas notas eletrônicas, e para esses que se anteciparam, a regra da nota eletrônica já está valendo e não podem mais usar talão de notas, a não ser que peçam descredenciamento. Olha que confusão. Como já havíamos escrito em outros editoriais, a Associação já estava preparada para este serviço, e vimos que nas notas eletrônicas emitidas a eficiência foi grande.

Estamos para dar início às obras de recuperação da fachada do edifício da Associação, em Guaratinguetá, que está necessitando de reparos. Assim como no nosso escritório de Cunha, no qual estamos estudando uma alternativa para melhorarmos o estacionamento para os senhores associados o mais urgente possível.

Em nossos escritórios, continuamos procurando estar sempre atualizados e atender com simplicidade, eficiência e rapidez, que são as prioridades desta administração. Lembrando que a diretoria, que faz um trabalho voluntário, e nossos colaboradores, estão sempre à disposição dos senhores associados para quaisquer esclarecimentos, sugestões, reclamações ou elogios, pois a Associação é de todos nós.

Diretoria.

Sua saúde não pode esperar
Nesta campanha, não precisa mais!

CARÊNCIA REDUZIDA
Inscrição pronta. atendimento imediato!

SEM FINS LUCRATIVOS E SEM TAXA DE INSCRIÇÃO

AMPLA REDE DE ATENDIMENTO EM SÃO PAULO E MINAS GERAIS

VENHA FALAR COM A GENTE!

S.P.A. Saúde

AAG ASSOCIAÇÃO AGROPECUÁRIA DE GUARATINGUETÁ

SINDICATO RURAL DE GUARATINGUETÁ

(12) 3132-4400

www.spsaude.org.br

BENEFÍCIOS PARA VOCÊ E SUA FAMÍLIA, APROVEITE!

CONVÊNIOS PARA ASSOCIADOS

SAÚDE

Empresas

Contato

Hospital Frei Galvão	(12) 3128-3800
Santa Casa de Guaratinguetá	(12) 2131-1900
Clínica Med Saúde	(12) 2103-1640
Policlínica Dr. MM - Cunha	(12) 3111-3220/(12) 98155-2093
Centro de Radioterapia Radimage	(12) 3133-1578/98839-0228
Clínica de Olhos - Dr. Fabio e Dr.ª Lucila - Oftalmologista	(12) 3125-9090/3125-5300
Dr. Sergio Franklin de Souza Cunha - Dermatologista	(12) 3132-3953
Dr.ª Edna Aleixo de Oliveira - Ginecologista	(12) 3132-2721
Laboratório Cartier - Análises Clínicas	(12) 3133-9002
Laboratório Cepac - Centro de Patologia e Diagnóstico	(12) 3152-3011/3125-4739
Instituto Santa Rosa - Guaratinguetá	(12) 3128-6600
Instituto Santa Rosa - Lorena	(12) 3128-6600

EDUCAÇÃO E COMÉRCIO

Empresas

Contato

Unisal - Faculdade	(12) 3159-2033
Serra Dourada - Faculdade	(31) 99626-8077
ACEG - Associação Comercial e Empresarial de Guaratinguetá	(12) 3128-2200

Obs.: Não se esqueça de solicitar a guia de autorização em nossos escritórios

AVISO DE PRORROGAÇÃO

Vacinação contra Brucelose



Após a publicação da Portaria CDA 19/2024 de 22/05, o prazo de vacinação contra Brucelose em todo Estado de São Paulo foi prorrogado para 30 de junho. Devem ser imunizadas as fêmeas bovinas e bubalinas com idade entre três e oito meses. O pecuarista tem até o dia 7 de julho para declarar a vacinação no sistema de Gestão de Defesa Animal e Vegetal (GEDAVE).

Atualização de rebanhos



A mesma Portaria também prorrogou o prazo da campanha de atualização dos rebanhos deste primeiro semestre para 7 de julho. É obrigatória a atualização de todas as espécies no sistema informatizado de Defesa Animal e Vegetal (GEDAVE).

Comunicado

Prorrogada a obrigatoriedade de emissão da NF-e para Produtor Rural

Após nova decisão do Confaz (Conselho Nacional de Política Fazendária), ajuste SINIEF nº 10 de 7 de maio de 2024, o prazo para início da emissão obrigatória da Nota Fiscal Eletrônica para Produtor Rural em substituição ao talão de notas foi prorrogado

para 2 de janeiro de 2025. A decisão é válida para todos os produtores rurais, independentemente do faturamento. A Associação Agropecuária informa que continuará acompanhando as atualizações para manter todos os associados informados.

JF Engenharia
GEORREFERENCIAMENTO
TOPOGRAFIA

- Medição de imóveis por satélite
- Usucapião/Retificação
- Desmembramento de áreas
- Levantamento planialtimétrico
- Regularização em cartório

José Ivan Fonseca – Eng. Agrônomo | CREA 50697/44104/SP
Credenciado INCRA/MRWW
(12) 99123-3044 / 99621-5296 Guaratinguetá/SP

Bate-papo com Associado



Produtor de leite e corte Francisco Alves de Oliveira Filho, o Chicão

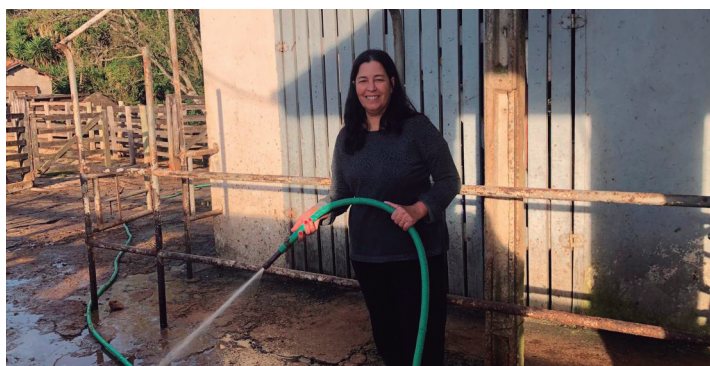

Rosana, esposa de Chicão



Marco Antônio, filho de Chicão

Francisco Alves de Oliveira Filho, mais conhecido como Chicão do Chico do Lau, é produtor de leite e gado de corte em Cunha há décadas e sua história sempre esteve ligada à agropecuária por influência de seus pais, que também foram produtores rurais.

Para quem não sabe, o Recinto de Exposições “Chico do Lau” tem esse nome em homenagem ao pai de

Chicão, figura conhecida na classe rural local. “Durante vários anos, o torneio leiteiro de Cunha era realizado em local não apropriado. Assim, com a união dos produtores rurais que amavam muito a atividade, juntamente com as entidades, Cooperativa e administração municipal, nasceu o Recinto Chico do Lau”, conta Francisco.

Associado das entidades e cooperado da Cooperativa Agroindustrial Serramar desde 1986, Chicão já foi diretor do Sindicato Rural de Guaratinguetá de 2004 a 2007, depois de 2010 a 2016, além de diretor da Associação Agropecuária de Guaratinguetá e Região de 2007 a 2010.

“Me associei pela representação e prestação de todo um serviço que o produtor precisa por um preço acessível. A Associação, Sindicato e Cooperativa são lugares que

fortalecem o produtor, por isso, desde quando comecei na atividade, sempre atuei para representar a classe nas entidades”, afirma.

Na Fazenda da Barra, atualmente o produtor mantém um negócio familiar, tocando a atividade juntamente com a esposa Rosana e um dos filhos, o Marco Antônio. Em meio aos desafios que o agronegócio enfrenta constantemente, Francisco Alves Filho acredita que o produtor precisa principalmente de assistência técnica e profissionalização.

“Nossa região e outras regiões estão passando por um momento de muitas incertezas e isso é perigoso. O produtor requer investimento, necessita de muita assistência técnica, e é por isso que o produtor precisa das entidades como Associação, Sindicato e Cooperativa, para profissionalizar mais a atividade e, com isso, melhorar a sua remuneração”, finaliza.



GRP BRASIL
CRECI - SP 040379J

Topografia
Regularização
Usucapião
Desmembramento
Loteamento
Perícia
CAR - CCIR - ITR
Georreferenciamento - Incra
Arrendamento e Venda de áreas

Tels.: (11) 94010-4977 / (11) 5469-0607

www.consultoriagrpbrazil.com.br Email: rogergrpbrazil@gmail.com

Rua 24 de maio, nº105, 9º andar - República São Paulo - SP - CEP: 01041-001

www.grp.eng.br

Guaratinguetá realiza encontro entre produtores rurais e técnicos agrícolas

Na noite do último dia 14 de maio, a Secretaria Municipal de Agricultura de Guaratinguetá promoveu um encontro para produtores rurais e técnicos agrícolas na Sala SEBRAE, em Guaratinguetá, com palestras sobre “Uso seguro e devolução de embalagens vazias de agrotóxicos”, parte do Programa Estadual do Comércio de Agrotóxicos e Afins (PECAA), e sobre “Rastreabilidade de Produtos de Origem Vegetal”.

O evento foi realizado com a parceria do Sebrae, CATI Regional Guaratinguetá, Defesa Agropecuária Regional de Guaratinguetá, Associação Agropecuária e Sindicato Rural de Guaratinguetá.



Palestra com Márcio Emanuel de Lima, Diretor Técnico de Serviço - Defesa Agropecuária Regional de Guaratinguetá



Palestra com Felipe Rimkus, do Sebrae-SP

Produtor rural pessoa física não é obrigado a pagar contribuição Salário-Educação de 2,5%

Publicada no Diário Oficial da União em 9 de abril, a Instrução Normativa da Receita Federal do Brasil, de número 2185, de 05 de abril de 2024, orienta que o produtor rural pessoa física não está mais obrigado a pagar contribuição de Salário-Educação sobre as remunerações pagas aos seus funcionários.

Fonte: Sistema Faeg/Senar/Ifag

Quem continua pagando

O Salário-Educação é uma contribuição social destinada ao Fundo Nacional de Desenvolvimento da Educação (FNDE) e ao Instituto Nacional de Colonização e Reforma Agrária (Incra), com a finalidade de financiar programas, projetos e ações voltados para a educação básica pública. Ele deve ser pago somente por empresas, conforme a redação Constitucional e da Lei Federal nº 9.424/96.



DESCONTOS ESPECIAIS PRODUTOR RURAL MEI / CNPJ

☎ (12)99168-0227

• Guaratinguetá •
Av. Padroeira do Brasil, 1441
Tel.: (12)3128-8888

• Cruzeiro •
Rua João Novaes, 340
Tel.: (12)3145-2300

Pró-Trator: subsídio de SP para compra de trator beneficia produtores



O Governo do Estado de São Paulo vai liberar R\$ 60 milhões para subsidiar a aquisição de tratores para produtores rurais. A iniciativa faz parte do programa Pró-Trator, da Secretaria de Agricultura e Abastecimento, e foi anunciada durante a Agrishow, maior feira agrícola do Brasil. Com a taxa de juros subsidiada pelo governo paulista, o financiamento do governo beneficia os produtores rurais do estado.

Sobre o Pró-Trator

O Pró-Trator beneficia produtores rurais pessoas físicas e jurídicas com

renda bruta agropecuária anual de até R\$ 1 milhão. A subvenção será possível para aquisição de tratores com potência máxima de motor de até 125 cv, novos e de fabricação nacional. Será permitida a aquisição de apenas uma unidade por beneficiário.

A subvenção parcial será de 4% do valor dos juros incidentes na operação realizada pelo banco cooperativo conveniado e está limitada ao máximo de até R\$ 25 mil por beneficiário, do valor financiável, deduzido os recursos próprios pagos pelo produtor rural.

O crédito para a compra dos

implementos será concedido pelo Fundo de Expansão do Agronegócio Paulista/Banco do Agronegócio Familiar (FEAP/Banagro), uma iniciativa do Governo do Estado de São Paulo, operacionalizada pela Secretaria de Agricultura e Abastecimento.

Os R\$ 60 milhões serão suficientes para subvencionar os juros de 2,4 mil tratores para pequenos e médios produtores. Com isso, em 2024, o número de máquinas entregues pelo programa deve ser quase dez vezes maior do que no ano passado, indo de 257 tratores para até 2,4 mil.

Fonte: Secretaria de Agricultura e Abastecimento de SP

Cursos			Mais informações: coordenador César Galvão (12) 99781-0516		
JUNHO			JULHO		
Doma Racional Datas: 3 a 7 - 8h às 17h Local: Guará / Hípica Santa Carmem - bairro São Manoel			Operação e Manutenção de Motosserra Datas: 17, 18 e 19 - 8h às 17h Local: Campos Novos de Cunha / Pousada Cabocla		
Programa Feira do Produtor Rural - Mód 3 Datas: 3, 4, 17 e 18 - 8h às 17h (Em andamento)			Operação e Manutenção de Roçadora Lateral Datas: 20 e 21 - 8h às 17h Local: Campos Novos de Cunha / Pousada Cabocla		
Programa de Turismo Rural - Mód 4 Datas: 10, 11 e 12 - 8h às 17h (Em andamento)			Programa de Florestamento - Mód 4 Datas: 24 e 25 - 8h às 17h (Em andamento)		
Programa de Apicultura Datas: 17, 18, 24 e 25 - 8h às 17h (Em andamento)			Saneamento Básico Rural Datas: 28 e 29 - 8h às 17h Local: Cunha / bairro do Jericó		
			Processamento Caseiro de Leite Datas: 17, 18 e 19 - 8h às 17h Local: Cunha / bairro do Jericó		
			Programa de Turismo Rural - Mód 5 Datas: 22, 23 e 24 - 8h às 17h (Em andamento)		
			Programa de Florestamento - Mód 5 Datas: 29 e 30 - 8h às 17h (Em andamento)		



Dia Mundial do Leite

1 de junho

O Brasil é o terceiro maior produtor mundial de leite, com produção de mais de 34 bilhões de litros por ano em 98% dos municípios brasileiros, empregando cerca de 4 milhões de pessoas. Parabéns, produtores, pela dedicação em fornecer um alimento completo e de qualidade para a sociedade!



Painel de Negócios

NEGÓCIOS

VENDO

Vaca com bezerro ao pé; Garrote 12 a 24 meses. Valores e condições de pagamento a combinar.
Contato: Charles (11) 99117-2315

Câmara fria, tamanho 1,80m x 2,10m x 3,00m, marca Metalurgica Bucholz LTDA. Valor e condições de pagamento a combinar.
Contato: Marina (12) 99155-3608

Trator Tobatta, modelo m140, motor AR 110 14 CV, com carreta e arado. Valor e condições de pagamento a combinar.
Contato: Marina (12) 99155-3608

Grade Globo Aradora 14 discos, marca Tatu. Obs.: Muito Conservada. Valor e condições de pagamento a combinar.
Contato: Munir (12) 99657-1223

Silagem de milho a granel. Obs.: Retirar em Roseira/SP. Valor e condições de pagamento a combinar.
Contato: Thiago Chaves (12) 99100-6435

Vacas em lactação e bezerras da raça Jersey. Valores e condições de pagamento a combinar.
Contato: Rodolfo (11) 99146-3191

Silagem de milho. Valor e condições de pagamento a combinar.
Contato: José Carlos Sanches (12) 99670-2187

Tourinhos Nelore P.O, prontos para reprodução; Tourinhos Gir leiteiros P.O. Valores e condições de pagamento a combinar. Obs.: financio.
Contato: Joaquim Galvão (12) 98122-3736/3132-2974

Húmus de minhoca e matrizes de vermelha da Califórnia. Valores a combinar.
Contato: Ricardo Migliano (12) 99150-3502

Tanque de expansão de 1000 lts marca Plurinox; Conjunto de ordenhadeira completa com 2 baldes, lavador automático, motor, canos com sugadores, marca Sulinox. Valores a combinar. Obs.: Aceita troca por gado de corte.
Contato: José Mauro Diniz (12) 98146-0231

Vendo ou troco com gado de corte: Ordenha Westfalia Surge – Espinha de peixe – duplo de 4; Circuito fechado com bomba transferidor de leite – monofásico; Suportes para lavagem das ordenhadeiras; Pesadores de leite alfa-laval Agrimark 5 milk meter; Conjuntos de ordenhadeira Harmoni; Bomba de vácuo Alfa-Laval VP 76; Motor 3 CV monofásico; Tubulação de ar; Pulsadores. Valores e condições de pagamento a combinar.
Contato: Adilson Carlos Barbosa (12) 99649-2143

Pallets, mourões tratados e comuns, escoras, tábuas, vigas e madeiras eucalipto, pinus, pó de serra maçaria.
Contato: Jose Odair (12) 99703-0590/99161-5924

ARRENDAMENTO

Fazenda em Guaratinguetá na Rodovia Paulo Virginio KM 7 – Bairro Rio das Pedras. Contrato de arrendo. Valor: R\$ 3.000,00. Obs.: Ofereço casa para empregado ou capataz com família.
Contato: (12) 99108-2242

OPORTUNIDADES

BUSCO VAGA DE EMPREGO

Trabalhar com gado de corte, cerqueiro, inseminação artificial, retireiro, casqueamento de bovinos e outros serviços gerais na zona rural.
Contato: Ronismar de Araujo Lima (12) 99770-7082

Trabalhar como cerqueiro (cercas de arames lisos e farpados), roçar pastos, aceiros, tratorista, gado de corte, reformas de mangueiros. Obs: casado com casal de filhos, com referência, sem vício de bebida alcoólica.
Contato: Paulo Alexandre Silva Oliveira (12) 99729-1119/(12) 99766-7596 (Vitoria – filha)

PREÇO DE PRODUTOS AGROPECUÁRIOS		
PRODUTOS	UNIDADE	PREÇO
Feijão Cariquinha	Sc. 60Kg	R\$ 350,00
Fonte: Cana Rural.com.br/cotacao/feijao/ - 21/05/2024		
Arroz em casca longo fino 1	Sc.60 Kg	R\$ 140,60
Fonte: Agrolink/COOPAVAPALPA - 21/05/2024		
Milho	Sc. 60Kg	R\$ 60,00
Cana	Tarefa	R\$ 700,00
Porco (Vivo)	Kg	R\$ 7,36
Porco (Carcaça)	Kg	R\$ 10,30
Fonte: Notícias Agrícolas/Agrolink/CEPEA-ESALQ-USP - 21/05/2024		
Boi Gordo	@	R\$ 225,00
Bezerro de corte	Kg (vivo)	R\$ 8,95
Boi Magro	12 @	R\$ 3.011,04
Vaca Gorda	@ preço médio	R\$ 203,00
Fonte: CEPEA-ESALQ-USP/Scot Consultoria/valores de mercado 21/05/2024		
Bezerra p/leite - 1000 lt C	Cb	R\$ 2.630,00
Novilha p/leite - 2000 lt C	Cb	R\$ 5.200,00
Vaca p/leite - 3000 lt C	Cb	R\$ 7.890,00
Valores calculados de acordo com o preço do Leite		
Leite	Lt	R\$ 2,63
Fonte: SERRAMAR - 21/05/2024		

EXPEDIENTE

Informativo: Associação Agropecuária de Guaratinguetá e Região e Sindicato Rural de Guaratinguetá - Distr. Gratuita e Dirigida / Ed. mensal - Tiragem: 800 unidades
 Presidentes: Luiz Renato de Campos Ferraz e Eduardo Cavalca Filho /Jornalista
 Responsável: Hyanne Patricia - MTB: 83.200 / Projeto gráfico e diagramação: Adax / Apoio de Marketing: Cristina Gabriel / Impressão: Gráfica Satélite, São José dos Campos/SP

ESCRITÓRIOS REGIONAIS - Sede: Praça Santo Antônio, 176 - Centro, Guaratinguetá - SP, 12500-350 Tel./Fax:(12) 3132-4400/ Cunha: Av.: Daher Pedro, 916, Facão / CEP: 12.530-000 / cunha@assopec.com.br - Tel./Fax: (12) 3111-1463/ Lagoinha: R. Benedito Alvez da Rocha,196 - Centro - CEP: 12130-000 - Tel./Fax:(12) 3647-1209 / lagoinha@assopec.com.br

Agenda de tributos

JUNHO

Até 17/06 - Pagar mensalidade de sócio;
 Até 17/06- Pagar o INSS dos autônomos;
 Até 20/06 - Pagar o FGTS ref. Maio 2024;
 Até 20/06 - Pagar o INSS e FGTS dos domésticos;
 Até 20/06 - Pagar o INSS dos empregados;
 OBS: Deixar cheques de INSS e FGTS em nossos escritórios até 17/06/2024

JULHO

Até 15/07 - Pagar mensalidade de sócio;
 Até 15/07- Pagar o INSS dos autônomos;
 Até 19/07 - Pagar o FGTS ref. Junho 2024;
 Até 19/07 - Pagar o INSS e FGTS dos domésticos;
 Até 19/07 - Pagar o INSS dos empregados;
 OBS: Deixar cheques de INSS e FGTS em nossos escritórios até 15/07/2024

Fique por dentro das nossas novidades

 @assopecguara

 @assopecguaratingueta



JOÃO MENDES

ENGENHARIA

CREA 0400283627 - INCRA C4L

Levantamentos topográficos, perícias, avaliações, licenciamentos ambientais e georreferenciamento de imóveis rurais

MEDIÇÃO POR SATÉLITE

(12) 3111-1364 / 99718-2817

R: Eduardo Querido, 15 - Centro - Cunha - SP
 joaomendesuncunha@bol.com.br