

Folha Rural

Mala Direta Postal
Básica

9912328268/2013 DR/SPI
ASSOPEC

CORREIOS



**Nota Fiscal Eletrônica
para Produtor Rural
obrigatória a partir
de 1º de maio**



Página 2



IR 2024

Agende já o seu
atendimento!

Página 3



AGRISHOW 2024

Inscriva-se para a
excursão

Página 3



NAS LOJAS SERRAMAR AGRO.

**TEMOS TUDO O QUE VOCÊ PRECISA PARA A NUTRIÇÃO
ANIMAL E SUPRIMENTOS AGRÍCOLAS, FORNECENDO
SOLUÇÕES PARA SUAS ATIVIDADES NO CAMPO.**

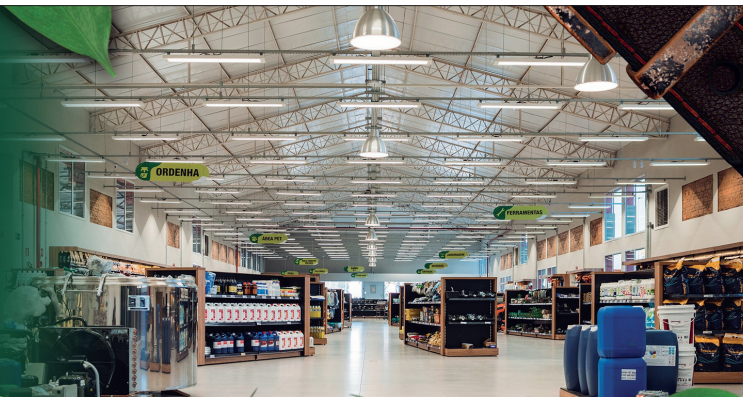

CONHEÇA UMA DAS NOSSAS 7 UNIDADES LAGOINHA / CUNHA / ROCINHA / GUARATINGUETÁ / LORENA / CRUZEIRO / BANANAL

Editorial

Dia primeiro de maio é a data marcada para se dar o início da obrigatoriedade para que os produtores rurais passem a emitir nota fiscal eletrônica dos produtos agropecuários comercializados. Se nada for alterado, o velho talão de notas será aposentado. Na Associação já está tudo preparado para atendermos aos associados que quiserem emitir nota pela nossa entidade. Os associados que quiserem maiores informações podem procurar os escritórios.

Já programamos diversos investimentos em informática para atendermos as novas exigências e melhor servir nossos sócios. Como estamos alertando já há algum tempo aos associados, as mudanças estão aí e temos que cumpri-las. Na parte trabalhista temos o e-Social com diversos procedimentos a serem cumpridos nas datas corretas.

Sabemos que o dia a dia do produtor rural, de uma maneira geral, está bem difícil. Cada vez mais exigências para produzirmos: é ambiental, trabalhista, comercial, e por aí vai, mas é vida que segue e bola pra frente. Produzir alimentos é a missão que Deus nos deu e temos que cumpri-la.

Nossa diretoria, que faz um trabalho voluntário, e nossos colaboradores, estão sempre à disposição dos senhores associados para quaisquer esclarecimentos, sugestões, críticas, elogios, enfim, tudo que possa melhorar a nossa entidade, que já está com 87 anos de bons serviços prestados à classe dos produtores rurais.

Diretoria.

Comunicado

Nota Fiscal Eletrônica para Produtor Rural



A partir do dia 1º de maio de 2024, será obrigatória a utilização de Nota Fiscal Eletrônica (NF-e) para produtor rural em substituição à Nota Fiscal em papel (Talão de Notas), de acordo com Snief nº 10/2022 do Conselho Nacional de Política Fazendária (Confaz).

Informamos que já estamos fazendo o processo de transição do Talão de Notas para Nota Fiscal Eletrônica Produtor Rural. Os associados devem procurar os escritórios para solicitar a alteração assim que possível, e orientamos que não deixem para última hora.

Benefícios para você e sua família, aproveite!

CONVÊNIOS PARA ASSOCIADOS

SAÚDE

Empresas	Contato
Hospital Frei Galvão	(12) 3128-3800
Santa Casa de Guaratinguetá	(12) 2131-1900
Clínica Med Saúde	(12) 2103-1640
Policlínica Dr. MM - Cunha	(12) 3111-3220/(12) 98155-2093
Centro de Radioterapia Radimage	(12) 3133-1578/98839-0228
Clínica de Olhos - Dr. Fabio e Dr.ª Lucila - Oftalmologista	(12) 3125-9090/3125-5300
Dr. Sergio Franklin de Souza Cunha - Dermatologista	(12) 3132-3953
Dr.ª Edna Aleixo de Oliveira - Ginecologista	(12) 3132-2721
Laboratório Cartier - Análises Clínicas	(12) 3133-9002
Laboratório Cepac - Centro de Patologia e Diagnóstico	(12) 3152-3011/3125-4739
Instituto Santa Rosa - Guaratinguetá	(12) 3128-6600
Instituto Santa Rosa - Lorena	(12) 3128-6600

EDUCAÇÃO E COMÉRCIO

Empresas	Contato
Unisal - Faculdade	(12) 3159-2033
Serra Dourada - Faculdade	(31) 99626-8077
ACEG - Associação Comercial e Empresarial de Guaratinguetá	(12) 3128-2200

Obs.: Não se esqueça de solicitar a guia de autorização em nossos escritórios

Excursão para Agrishow 2024

Uma das maiores feiras agrícolas no mundo e a maior feira agropecuária do Brasil, a Agrishow reúne soluções para todos os tipos de culturas, safras, máquinas e tamanhos de propriedades, além de ser reconhecida como o palco dos lançamentos das principais tendências e inovações para o agronegócio.

A 30ª edição já tem data marcada: a Agrishow 2024 será realizada de 29 de abril a 3 de maio, em Ribeirão Preto, e a Associação Agropecuária e Sindicato

Rural irão marcar presença no segundo dia de evento, 30/04 (terça-feira)!

Entre em contato com os escritórios e inscreva-se para a excursão. Não perca tempo, pois as vagas são limitadas!

EXCURSÃO AGRISHOW 2024

 Saída: 29 de abril (segunda-feira)

 Às 23h30

 Local: Cooperativa Serramar



PLANO DE SAÚDE EXCLUSIVO PARA PRODUTORES RURAIS E SEUS FAMILIARES

www.spsaude.org.br

Quem pode participar?

- Pai
- Mãe
- Irmãos
- Avós
- Bisavós
- Trisavós
- Netos
- Bisnetos
- Trinetos
- Sobrinhos
- Tios
- Primos
- Enteados
- Padrasto
- Madrasta
- Sogros
- Genros
- Noras
- Cunhados
- Esposa ou companheira
- Esposo ou companheiro
- Filhos naturais ou adotivos
- Menor sob guarda
- Dependente incapaz que o titular seja tutor ou curador

PLANO PARA TODA A FAMÍLIA

SEM FINS LUCRATIVOS E SEM TAXA DE INSCRIÇÃO

AMPLA REDE DE ATENDIMENTO EM SÃO PAULO E MINAS GERAIS

ANS - nº 324493



VENHA FALAR COM A GENTE!



(12) 3132-4400

Imposto de Renda 2024

Termina no dia 31 de maio o prazo para declaração do Imposto de Renda pessoa física (DIRPF/2024) referente ao ano de 2023. *Atenção: Entre em contato com os escritórios e agende seu atendimento para preenchimento da declaração do IR 2024. Não deixe para última hora!*



JF Engenharia
GEORREFERENCIAMENTO
TOPOGRAFIA



- Medição de imóveis por satélite
- Usucapião/Retificação
- Desmembramento de áreas
- Levantamento planialtimétrico
- Regularização em cartório

José Ivan Fonseca – Eng. Agrônomo | CREA 50697/44104/SP
Credenciado INCRA MMWW
(12) 99123-3044 / 99621-5296 Guaratinguetá/SP



Café da Manhã das Mulheres

Para celebrar o Dia Internacional da Mulher e parabenizar as produtoras rurais, no último dia 8 de março a Associação Agropecuária promoveu um delicioso café da manhã comemorativo em todos os escritórios. Além de receber as sócias, as entidades aproveitaram a ocasião para homenagear as colaboradoras que exercem suas funções com excelência.

Agradecemos o empenho das mulheres da Associação e a todas as associadas que passaram pelos escritórios e prestigiaram nosso café e a presença feminina no agro!



*Café da Manhã das Mulheres
no escritório de Lagoinha*



*Café da Manhã das Mulheres
no escritório de Guaratinguetá*

Associação recebe Circuito Estadual para Controladores de Javali



A sede da Associação Agropecuária foi cenário de uma capacitação para controladores de javali, promovida pela Coordenadoria de Defesa Agropecuária (CDA) da Secretaria de Agricultura de SP em parceria com a Associação Brasileira de Caçadores “Aqui tem Javali” e do Clube de Tiro “Cunha Hunter”. De acordo com a diretora da CDA Regional de Guaratinguetá, a médica-veterinária Ana Paula Cunha Belchior, o treinamento é de suma importância para a região, uma vez que os relatos de ataques vêm aumentando a cada dia.

A capacitação, que integra e marca o início do III Circuito Estadual para os controladores, foi realizado na noite do último dia 7 de março pelo médico-veterinário e gerente do Programa Estadual de Sanidade dos Suídeos (PESS), Artur Felício, abordou o contexto do desenvolvimento da espécie no país e a relação das doenças zoonóticas com doenças de peculiar interesse do Estado, além da Resolução SAA 41/21 que estabelece os procedimentos para a vigilância epidemiológica, trânsito e destinação de carcaças de javalis, e ainda orientou

os participantes quanto ao cadastro junto a CDA e sua importância dentro do Plano Integrado.

Felício também relacionou a espécie suína com os morcegos hematófagos, com os cães, com os bovinos e humanos com a definição de saúde única que engloba pessoas, animais e o meio ambiente. “Vocês, controladores, que têm contato direto com o animal, precisam se atentar quanto às doenças que vocês podem levar pra dentro de suas próprias casas, assim como acontece com os cães de caça que os acompanham”, pontuou o veterinário.

Dengue é assunto sério: Cuidados para evitar a dengue na zona rural



É crescente os casos de Dengue em todo o Brasil e é urgente a colaboração de todos para evitar a proliferação do mosquito *Aedes aegypti*. Diferente do que muitos pensam, o perigo não está apenas nos grandes centros urbanos e os produtores também precisam ficar atentos aos possíveis criadouros na zona rural, conforme as orientações da CNA (Confederação da Agricultura e Pecuária do Brasil).

Embora nem toda propriedade rural represente risco em potencial para a proliferação do mosquito, cuidados básicos devem ser tomados em todas as localidades, principalmente no que se refere ao armazenamento de água.

“Piscinas e caixas d’água devem ser tampadas. Já nos cochos e bebedouros para animais, recomendamos colocar aqueles peixes ‘piabinhas ou barrigudinhas’, que são capturados nos próprios córregos das propriedades. Eles são larvófagos, ou seja, comem as larvas que os mosquitos desovam”, explica o instrutor de saneamento rural do Sistema

Faeng/Senar, Alexandre Rodrigues da Silva.

Outro ponto destacado é o cuidado com a limpeza nas propriedades e ao redor. “Não deixar lixo exposto, tudo que possa reter água, como tampinha de garrafas e outros recipientes. Nesses locais com acúmulo de água parada é que a fêmea do mosquito deposita seus ovos. É preciso ficar atento ao tratamento desses lixos, ao acondicionamento em sacos apropriados, ao transporte até os locais corretos de descarte. Isso tudo é muito importante e pode evitar que a zona rural se torne foco da doença”, finaliza o instrutor.

No Brasil, os vírus da dengue são transmitidos pela fêmea do mosquito *Aedes* e podem causar tanto a manifestação clássica da doença quanto à forma considerada grave. Além disso, o mosquito também transmite chikungunya e Zika. Para crianças até dois anos, idosos, gestantes, pessoas com doenças crônicas como diabetes e hipertensão há maior risco de evolução para casos graves da dengue.

Sinais e sintomas

A dengue é uma doença febril aguda, sistêmica, dinâmica, debilitante e autolimitada. A maioria dos doentes se recupera, porém, parte deles podem apresentar formas graves, inclusive irem a óbito. Ao perceber sintomas, beba muita água e procure imediatamente atendimento médico de emergência.

Principais sintomas:

- Febre
- Dor no corpo e/ou nas articulações
- Dores de cabeça e atrás dos olhos
- Manchas vermelhas pelo corpo (exantema)
- Mal-estar
- Falta de apetite

Dengue grave

Com o declínio da febre (entre o 3º e o 7º dia do início da doença), sinais de alarme podem surgir e marcar o início da piora da doença. Esses sinais indicam o extravasamento de plasma dos vasos sanguíneos e/ou hemorragias.

Fique atento aos sinais de alerta:

- Dor forte e persistente na região da barriga
- Vômitos persistentes
- Acúmulo de líquidos em cavidades corporais (ascite, derrame pleural, derrame pericárdico)
- Queda de pressão
- Cansaço e/ou irritabilidade
- Sangramento pelo nariz, gengivas, vômitos e, às vezes, pelas fezes.

DESCONTOS ESPECIAIS PRODUTOR RURAL MEI / CNPJ

(12)99168-0227
• Guaratinguetá •
Av. Padroeira do Brasil, 1441
Tel.: (12)3128-8888

(12)3145-2300
• Cruzeiro •
Rua João Novaes, 340
Tel.: (12)3145-2300

É possível recuperar pastagens com pouco investimento?

Considerando que o custo da alimentação representa o maior custo da bovinocultura leiteira, quando a capacidade de investimento do produtor cai, deve-se buscar melhorar a qualidade e a quantidade de alimentos volumosos, visto que podem ser produzidos na propriedade sem grandes investimentos e que são as fontes mais baratas de nutrientes para os bovinos.

Contudo, levantamento do Observatório de Conhecimento e Inovação em Bioeconomia da Fundação Getúlio Vargas (Portal FGV, 2022) aponta que, no Bioma Mata Atlântica, 53% das áreas de pastagem apresentem algum grau de degradação, ou seja, uma queda acentuada e contínua da produtividade da pastagem no decorrer do tempo.

A recuperação de pastagens se apresenta como alternativa para a adequação da oferta e qualidade dos alimentos volumosos produzidos para o verão, com utilização de poucos recursos financeiros, sobretudo, quando se dá nos estágios iniciais de degradação. Entretanto, essa possibilidade só se torna efetiva quando o produtor respeita os aspectos fisiológicos das plantas, o que é feito basicamente através do manejo das pastagens.

O primeiro passo para utilização dessa tecnologia é a análise de solo e correção conforme o resultado dessa análise. A interpretação da análise de solo estabelece o início do processo de decisão que vai levar em consideração os teores dos nutrientes no solo, e também a capacidade de investimento

do produtor, para a definição da melhor estratégia para conciliar a melhoria da capacidade produtiva do solo e das plantas aos recursos disponíveis para fazê-lo.

Considerando uma baixa capacidade de investimento, a correção a princípio é feita apenas com a distribuição de calcário em superfície, seguida de vedação da área para permitir que a forragem se recupere, recompondo área foliar, que será a base do novo sistema de utilização dessa área. A prática exige o isolamento da área, ou seja, a área a ser recuperada não estará disponível para uso por um período, que pode ser variável em função da fertilidade básica do solo, espécie forrageira predominante, stand de plantas, época do ano, entre outros fatores. Assim, medidas alternativas como descarte voluntário e alimentação suplementar pelo período de vedação devem ser estudadas para possibilitar o

sucesso da recuperação da área.

Como resultado, após o período de vedação, você obtém na mesma área ampliação do potencial produtivo das forragens ali existentes, que permitirão aumento da lotação e do desempenho animal dessas áreas, desde que respeitados os fatores de manejo para manutenção dessa capacidade produtiva, quais sejam respeito a capacidade suporte das pastagens e a estrutura das plantas, bem como a reposição dos nutrientes extraídos através de correção e quando possível a adubação de manutenção dessas áreas.



Para saber mais, acesse o estudo completo no site:

<https://portal.fgv.br/noticias/recuperacao-pastagens-degradadas-custaria-r-383-bilhoes-revela-observatorio-bioeconomia>.



Fig 1: Situação inicial da área (09/2022)



Fig 2: Situação da área (10/2023)

As Fig 1 e Fig 2 ilustram o resultado obtido do processo de vedação de uma gleba de 1,7ha, realizada no município de Bananal. A gleba ficou vedada por 5 meses, para recomposição inicial das plantas forrageiras. Após esse período, ela foi dividida em 29 Piquetes de 600m², que foram utilizados na estação chuvosa, sustentando uma lotação de 4 vacas em lactação (2,3 cab/ha). Durante o período de utilização, os piquetes foram adubados na saída do pastejo com uréia. A primeira correção de fertilidade do solo da área foi realizada no segundo ano de utilização da gleba, permitindo ampliação da capacidade suporte para 7,0 cab/ha.

Cursos



Mais informações: coordenador César Galvão (12) 99781-0516

ABRIL

Programa de Apicultura - Mód 3

Datas: 01, 02, 08 e 09
(Em andamento)

Produção e colheita de Cogumelos Shiitake

Datas: 17, 18 e 19 - 8h às 17h
Local: Cunha / Sítio Suzana Shiitake - bairro Palmeira (Estrada do Monjolo)

Artesanato em Madeira Reciclável - Marchetaria

Datas: 22, 23, 24 e 25 - 8h às 17h
Local: Potim / Secretaria de Turismo - Centro

Processamento Caseiro de Pães

Datas: 26 e 27 - 8h às 17h
Local: Guará / Associação de Moradores da Rocinha - bairro Rocinha

MAIO

Programa de Florestamento - Mód 3

Datas: 13 e 14 - 8h às 17h
(Em andamento)

Turismo Rural - Mód 3

Datas: 13, 14 e 15 - 8h às 17h
(Em andamento)

Bovinocultura de Leite - Manejo de Cria e Recria

Datas: 15, 16 e 17 - 8h às 17h
Local: Lagoinha / Fazenda Maria Helena - bairro Pitangueiras

Programa de Apicultura - Mód 4

Datas: 21, 22, 27 e 28 - 8h às 17h
(Em andamento)

Produção e colheita de Cogumelos Shiitake

Datas: 17, 18 e 19 - 8h às 17h
Local: Cunha / Sítio Suzana Shiitake - bairro Palmeira (Estrada do Monjolo)

Aquaponia

Datas: 22, 23 e 24 - 8h às 17h
Local: Guará / Pilões

Painel de Negócios

NEGÓCIOS

VENDO

Vacas em lactação e bezerras da raça Jersey. Valores e condições de pagamento a combinar.
Contato: Rodolfo (11) 99146-3191

Silagem de milho. Valor e condições de pagamento a combinar.
Contato: José Carlos Sanches (12) 99670-2187

Golf 2009 completo. Valor e condições de pagamento a combinar.
Contato: Neilton Artico (12) 99136-9436

Tanque p/ tratamento de leite refrig, 680 lt, completo c/ painel. Valor e condições de pagamento a combinar. Obs.: Pouco uso.
Contato: Remy Leonzini (11) 96848-7111

Tourinhos Nelore PO prontos para reprodução; Tourinhos Gir leiteiros PO. Valores e condições de pagamento a combinar. Obs.: financio.
Contato: Joaquim Galvão (12) 98122-3736/3132-2974

L-200 Triton Hipe – Ano 2010 – Completo – Câmbio manual – 130km. Valor e condições de pagamento a combinar. Obs.: Laudo cutelar aprovado – banco em couro.
Contato: Neilton (12) 99136-9436

Tanque resfriador de leite 500 litros – marca Agrogel. Valor e condições de pagamento a combinar.
Contato: Lucio (12) 99710-1894

Húmus de minhoca e matrizes de vermelha da Califórnia. Valores a combinar.
Contato: Ricardo Migliano (12) 99150-3502

Tanque de expansão de 1000 lts marca Plurinox; Conjunto de ordenhadeira completa com 2 baldes, lavador automático, motor, canos com sugadores, marca Sulinox. Valores a combinar. Obs.: Aceita troca por gado de corte.
Contato: José Mauro Diniz (12) 98146-0231

Vendo ou troco com gado de corte: Ordenha Westfalia Surge – Espinha de peixe – duplo de 4; Circuito fechado com bomba transferidor de leite – monofásico; Suportes para lavagem das ordenhadeiras; Pesadores de leite alfa-laval Agrimark 5 milk meter; Conjuntos de ordenhadeira Harmoni; Bomba de vácuo Alfa-Laval VP 76; Motor 3 CV monofásico; Tubulação de ar; Pulsadores. Valores e condições de pagamento a combinar.
Contato: Adilson Carlos Barbosa (12) 99649-2143

Pallets, mourões tratados e comuns, escoras, tábuas, vigas e madeiras eucalipto, pinus, pó de serra maçaria.
Contato: Jose Odair (12) 99703-0590/99161-5924

Ordenhadeira a vácuo; Picadeira pinheiro média, reformada, com base e motor; Moedor de fazer fubá seminovo com motor e base. Valores e condições de pagamento a combinar.
Contato: Roberto Maciel (12) 99181-4114

ARRENDO

Alugo fazenda em Guaratinguetá na Rodovia Paulo Virgínio KM 7 – Bairro Rio das Pedras. Contrato de arrendo. Valor: R\$ 3.000,00. Obs.: Ofereço casa para empregado ou capataz com família.
Contato: Taciana Villela (12) 99108-2242

OPORTUNIDADES

BUSCO VAGA DE EMPREGO

Trabalhar como jardineiro, pedreiro, caseiro, pintor e serviços.
Contato: André Luiz da Silva (12) 97812-9016

Trabalhar como tratorista, cerqueiro, retireiro, jardineiro, pedreiro, carpinteiro, pintor, ajudante geral.
Contato: José dos Santos Teotonio (12) 99639-6118

Trabalhar como doméstica, caseira, ajudante geral. Obs.: casada, sem filhos.
Contato: Luzia Angela (12) 99615-9977

BUSCO PROFISSIONAL

Trabalhador rural para trabalhar com gado de corte, fazer cerca, limpeza de pasto e tirar leite. Obs.: com experiência. Condições de trabalho a combinar.
Contato: Gilson dos Santos (12) 99778-0601 (somente Whats)

Trabalhador rural para manutenções gerais em fazenda, tratorista, roçar, cortar cana, cerqueiro, limpeza, manejo de gado. Bairro Serra Fria, Lagoinha. Condições de trabalho a combinar. Obs: preferência casado para esposa cuidar da casa sede.
Contato: João Cesar Bittencourt Sales (12) 99769-7278

Trabalhador rural com família de 2 a 3 pessoas para trabalhar com horta, que tenha experiência na atividade e com referência. Condições de trabalho a combinar.
Contato: Bras Carlos (11) 99753-4886

Trabalhador rural com experiência em manejo, rotina de fazenda, bovino de corte, trator, cercas, toda a rotina e serviços. Condições de trabalho a combinar.
Contato: Francisco de Assis Magos (11) 99999-2241

PREÇO DE PRODUTOS AGROPECUÁRIOS		
PRODUTOS	UNIDADE	PREÇO
Feijão Cariquinha	Sc. 60Kg	R\$ 350,00
Fonte: Cana Rural.com.br/cotacao/feijao/ - 26/03/2024		
Arroz em casca longo fino 1	Sc.60 Kg	R\$ 118,90
Fonte: Agrolink/COOPAVAPPA - 26/03/2024		
Milho	Sc. 60Kg	R\$ 63,00
Cana	Tarefa	R\$ 700,00
Porco (Vivo)	Kg	R\$ 6,72
Porco (Carcaça)	Kg	R\$ 9,70
Fonte: Notícias Agrícolas/Agrolink/CEPEA-ESALQ-USP - 26/03/2024		
Boi Gordo	@	R\$ 225,00
Bezerro de corte	Kg (vivo)	R\$ 8,80
Boi Magro	12 @	R\$ 2.968,63
Vaca Gorda	@ preço médio	R\$ 205,00
Fonte: CEPEA-ESALQ-USP/Scot Consultoria/valores de mercado 26/03/2024		
Bezerra p/leite - 1000 lt C	Cb	R\$ 2.530,00
Novilha p/leite - 2000 lt C	Cb	R\$ 5.060,00
Vaca p/leite - 3000 lt C	Cb	R\$ 7.590,00
Valores calculados de acordo com o preço do Leite		
Leite	Lt	R\$ 2,53
Fonte: SERRAMAR - 26/03/2024		

EXPEDIENTE

Informativo: Associação Agropecuária de Guaratinguetá e Região e Sindicato Rural de Guaratinguetá - Distr. Gratuita e Dirigida / Ed. mensal - Tiragem: 800 unidades
 Presidentes: Luiz Renato de Campos Ferraz e Eduardo Cavalca Filho /Jornalista
 Responsável: Hyanne Patricia - MTB: 83.200 / Projeto gráfico e diagramação: Adax / Apoio de Marketing: Cristina Gabriel / Impressão: Gráfica Satélite, São José dos Campos/SP

ESCRITÓRIOS REGIONAIS - Sede: Praça Santo Antônio, 176 - Centro, Guaratinguetá - SP, 12500-350 Tel./Fax:(12) 3132-4400/ Cunha: Av.: Daher Pedro, 916, Fação / CEP: 12.530-000 / cunha@assopec.com.br - Tel./Fax: (12) 3111-1463/ Lagoinha: R. Benedito Alvez da Rocha,196 - Centro - CEP: 12130-000 - Tel./Fax:(12) 3647-1209 / lagoinha@assopec.com.br

Agenda de tributos

ABRIL

Até 15/04 - Pagar mensalidade de sócio;
 Até 15/04- Pagar o INSS dos autônomos;
 Até 19/04 - Pagar o FGTS ref. Março 2024;
 Até 19/04 - Pagar o INSS e FGTS dos domésticos;
 Até 19/04 - Pagar o INSS dos empregados;
 OBS: Deixar cheques de INSS e FGTS em nossos escritórios até 15/04/2024

MAIO

Até 15/05 - Pagar mensalidade de sócio;
 Até 15/05- Pagar o INSS dos autônomos;
 Até 20/05 - Pagar o FGTS ref. Abril 2024;
 Até 20/05 - Pagar o INSS e FGTS dos domésticos;
 Até 20/05 - Pagar o INSS dos empregados;
 OBS: Deixar cheques de INSS e FGTS em nossos escritórios até 15/05/2024

Fique por dentro das nossas novidades

 @assopecguara

 @assopecguaratingueta



JOÃO MENDES
ENGENHARIA
 CREA 0400283627 - INCRA C4L

Levantamentos topográficos, perícias, avaliações, licenciamentos ambientais e georreferenciamento de imóveis rurais

MEDIÇÃO POR SATÉLITE

(12) 3111-1364 / 99718-2817

R: Eduardo Querido, 15 - Centro - Cunha - SP
 joaomendescunha@bol.com.br